

TC
MALİYE BAKANLIĐI
MUHASEBAT GENEL MÜDÜRLÜĐÜ



TAŞINIR KAYIT VE YÖNETİM SİSTEMİ
UYGULAMA KILAVUZU

BARKOD İŞLEMLERİ

ANKARA- 2017

| | |
|---|----|
| BARKOD İŞLEMLERİ..... | 3 |
| 1. TKYS Barkod Yazıcı Ayarları | 3 |
| 2. TKYS Barkod Ayarları Ve Yazdırılması | 5 |
| 3. Barkod Basma/ Yazdırma | 7 |
| 4. Barkod Okuma Ve Sayım İşlemleri | 11 |

BARKOD İŞLEMLERİ

1. TKYS Barkod Yazıcı Ayarları

Yapılacak Yazıcı Ayarları (Normal Etiket/RFID Etiket)

Bu işlem için bilgisayarınızda tanımlı, biriminizde kullanılan bir barkod yazıcısı olmalıdır.

Barkod yazıcısından doğru çıktı alabilmek için yazıcı ayarlarından kâğıt boyutunun etiket boyutuna göre ayarlanması gerekmektedir. Örneğin etiket boyutunuz 80x40 mm ise yazıcı ayarlarında bu boyutun belirtilmesi gerekmektedir.

1-Denetim Masası/Yazıcılar kısmından barkod yazıcısı seçilir.

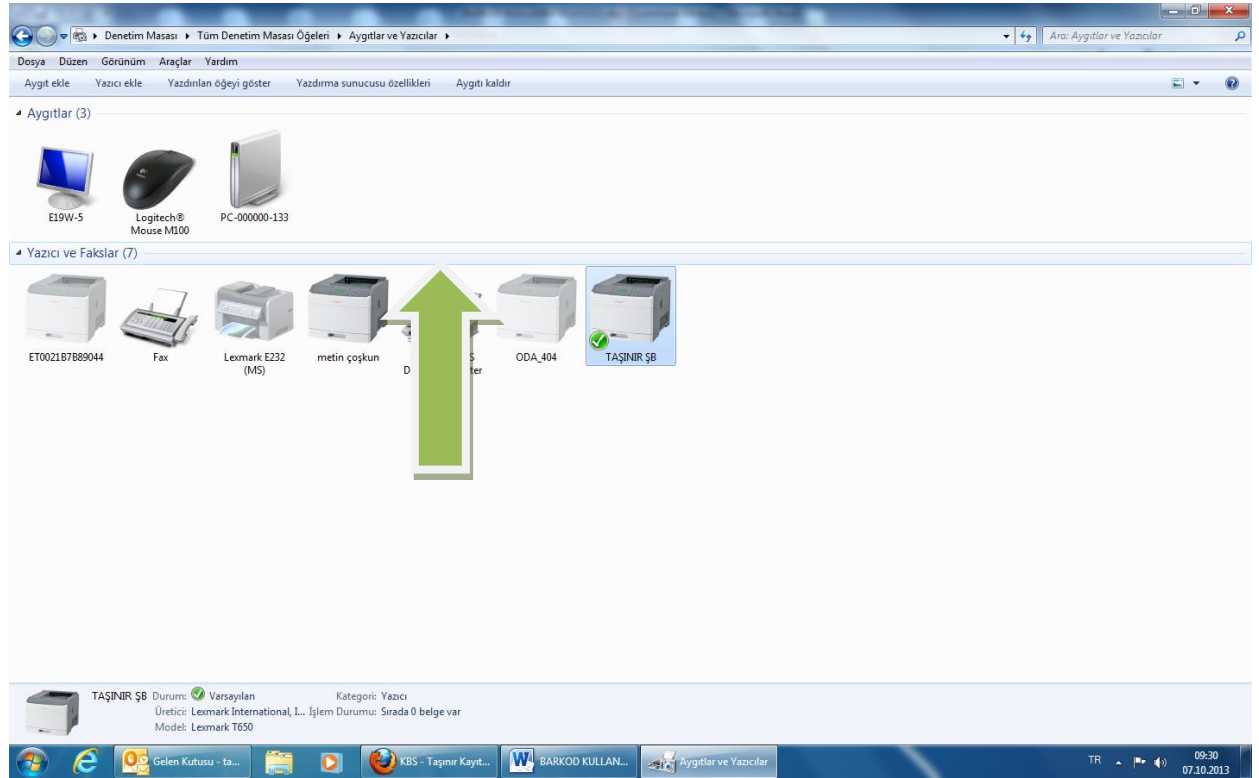

-Seçilen Yazıcı üzerinde sağ tıklanıp Yazdırma Tercihleri seçeneği seçilir. Açılan ekranda Büyüklük kısmına etiket boyutları girilir.

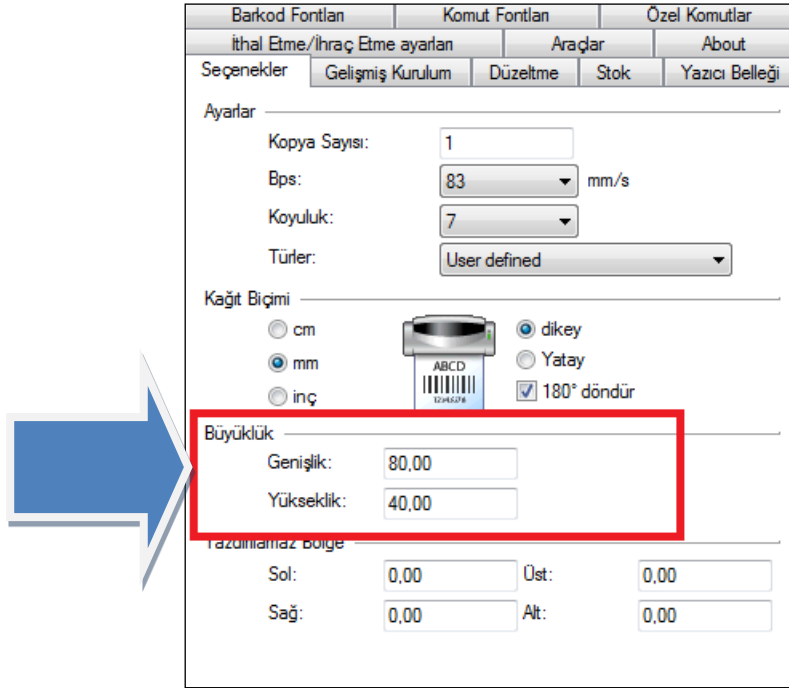

The screenshot shows the 'Yazdırma Tercihleri' (Print Preferences) window for a printer. The 'Büyüklük' (Size) section is highlighted with a red box. The settings are as follows:

| Section | Setting |
|---------------|-------------------------------|
| Kopya Sayısı: | 1 |
| Bps: | 83 mm/s |
| Koyuluk: | 7 |
| Türler: | User defined |
| Kağıt Biçimi: | mm, dikey, Yatay, 180° döndür |
| Büyüklük: | |
| Genişlik: | 80,00 |
| Yükseklik: | 40,00 |
| Sol: | 0,00 |
| Üst: | 0,00 |
| Sağ: | 0,00 |
| Alt: | 0,00 |

2-İkinci yapılacak ayarlama için yine yazıcı üzerinde sağ tıklanarak Yazıcı Özellikleri seçeneği seçilir. Açılan pencerede Yazıcı Ayarları sekmesi seçilir. Bu ekranda "Daima sürücü ayarlarını kullan" seçeneği seçilmelidir.

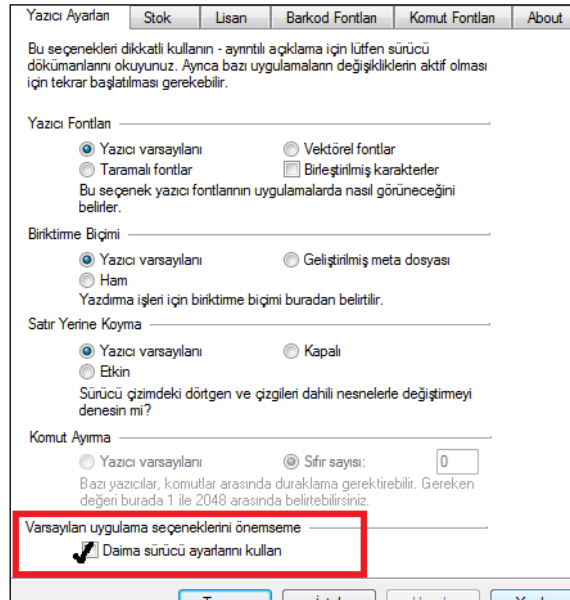

The screenshot shows the 'Yazıcı Ayarları' (Printer Settings) window. The 'Varsayılan uygulama seçeneklerini önemseme' (Ignore default application options) section is highlighted with a red box. The settings are as follows:

| Section | Setting |
|---|--|
| Yazıcı Fontları: | Yazıcı varsayılanı, Taramalı fontlar, Vektörel fontlar, Birleştirilmiş karakterler |
| Biriktirme Biçimi: | Yazıcı varsayılanı, Ham, Geliştirilmiş meta dosyası |
| Satır Yerine Koyma: | Yazıcı varsayılanı, Etkin, Kapalı |
| Komut Ayırma: | Yazıcı varsayılanı, Sifir sayısı: 0 |
| Varsayılan uygulama seçeneklerini önemseme: | <input checked="" type="checkbox"/> Daima sürücü ayarlarını kullan |

3-RFID etiket yazdırmak için yazıcı üzerinde sağ tıklanarak “Varsayılan Yazıcı Olarak Ata” seçeneği seçilmelidir.

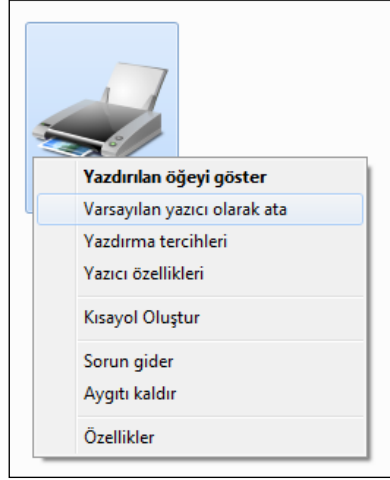

2. TKYS Barkod Ayarları Ve Yazdırılması

TKYS BARKOD AYARLARI

Önemli NOT: Barkod Basım Listesi, Barkod Ayarları ... ekranları açılmaya çalışıldığında aşağıdaki ekran açılacaktır. Bu ekranda “I accept the risk and want to run this application” seçeneği seçilerek “**Run**” butonu tıklanmalıdır.

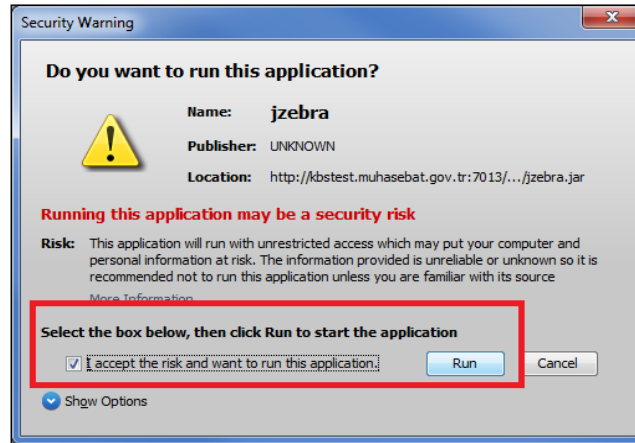

-Barkod Ayarı Yapma

Taşınır Kayıt ve Yönetim Sisteminde (TKYS) barkod yazma işlemlerinin başlatılması için öncelikle barkod ayarlarının yapılması gerekmektedir. Bu ayarların yapılacağı ekrana “**Barkod İşlemleri**” > “**Barkod Ayarları**” menüsünden ulaşılabilmektedir.

“**Barkod Ayarları**” na tıklandığında aşağıdaki sayfaya benzer bir sayfa açılır.

| Barkod Ayarları | | | |
|--|----------------|---|-------------------------------------|
| + Barkod Ayarı Ekle ✎ Barkod Ayarı Düzenle - Barkod Ayarı Sil + Aktif Yap | | | |
| <input type="checkbox"/> Yazıcı Marka | Etiket Tipi | Etiket Bilgileri | Aktif |
| <input type="checkbox"/> | Normal Barkod | Genişlik:70,Yükseklik:70,Üst Boşluk:0,Sağ Boşluk:2,Alt Boşluk:0,Sol Boşluk:2 | <input checked="" type="checkbox"/> |
| <input type="checkbox"/> | Normal Barkod | Genişlik:80,Yükseklik:20,Üst Boşluk:0,Sağ Boşluk:2,Alt Boşluk:0,Sol Boşluk:2 | <input type="checkbox"/> |
| <input type="checkbox"/> | RFID li Barkod | ^XA ^RS8 ^FO50,20 ^A0N,65 ^FDSimple write example ^FS ^RFW,A ^FD00 rfid data ^FS ^... | <input type="checkbox"/> |
| <input type="checkbox"/> | Normal Barkod | Genişlik:50,Yükseklik:70,Üst Boşluk:1,Sağ Boşluk:0,Alt Boşluk:2,Sol Boşluk:0 | <input type="checkbox"/> |

1-“**Barkod Ayarı Ekle**” işlemi ile yeni bir barkod ayarının ekleneceği ekran açılmaktadır. Bu ekranın;

a)“**Yazıcı Marka**” kısmında açılan listede ilgili barkod yazıcı seçilecektir.

b) “**Etiket Tipi**” kısmında “Normal Barkod” ya da “RFID li Barkod” seçeneklerinden uygun olan seçilecektir.

b.1)“Normal Barkod” seçeneği seçildiğinde “Etiket Genişliği”, “Etiket Yüksekliği”, “Üst Boşluk”, “Alt Boşluk”, “Sağ Boşluk”, “Sol Boşluk” alanları dolduracaktır.

b.2)“RFID li Barkod” seçeneği seçildiğinde “Çalıştırılacak Kod” alanı doldurulacaktır. “**Çalıştırılacak Kod**” alanına yazıcı markasına ait programlama dili ile hazırlanmış kod girilecektir.

Bu kod hazırlanırken uygulamada alınabilecek veriler için formüller hazırlanmıştır. Bu formüllere “**Barkod İşlemleri**” > **Yardımcı Dosyalar**> **Kod Oluşturma Formülleri** menüsü ile

Yeni Barkod Ayarı Tanımla

Yazıcı Marka:

Etiket Tipi:

Etiket Genişliği (mm):

Etiket Yüksekliği (mm):

Üst Boşluk (mm):

Alt Boşluk (mm):

Sağ Boşluk (mm):

Sol Boşluk (mm):

Çalıştırılacak Kod:

ulaşılabilir. Bu dosya açıldığında yapılacak eylem türüne göre;

-**“Kurum Kodu”** eklemek için #kurumkodu#,

- **“Sicil Numarası”** eklemek için #sicilno#,

- **“Taşınır Adı”** eklemek için #tasinirbilgi#,

-**“Seri Numarası”** eklemek için #serino#

-**“Eski Sicil Numarası”** eklemek için #eskisicilno#,

-**“İlk Kayıt Tarihi”** eklemek için #ilkkayittarihi#

Seçilir.

2-“Barkod Ayarı Düzenle” işlemi ile mevcut barkod ayarı düzenlenmektedir.

3-“Barkod Ayarı Sil” işlemi ile mevcut barkod ayarı silinmektedir.

4-“Aktif Yap” seçeneği ile hangi barkod ayarı ile yazdırma işlemi yapılacaksa o ayar kaydı seçilmelidir.

3. Barkod Basma/ Yazdırma

TKYS üzerinden barkod yazdırma (basma) işlemi;

-Taşınır Mal İşlemleri menüsünde **“Dayanıklı Taşınırlar Detay Bilgileri”** ekranı,

-Kayıt Arama menüsünde de **“Dayanıklı Taşınır Listesi”** ekranı,

- Barkod İşlemleri menüsünde **“Barkod Basım Listesi”** ekranı,

olmak üzere **3 ayrı ekrana** eklenmiştir.

1-Taşınır Mal İşleri --> Dayanıklı Taşınırlar Detay Bilgileri (bu alanda barkodu Basılacak ürünler teker teker seçilebilir)

| DİĞER DAYANIKLI TAŞINIRLAR İÇİN BAKIM VE DETAY BİLGİLERİ | | | | | | | |
|--|--------------------|-------------------|-------------------------|-------------|-------|-----------|---------|
| Dayanıklı Taşınır Tipi: Sicil No: Seri No: Ürün Kodu: Malzeme Adı: TİF No: Eski Sicil No: | | | | | | | |
| Diğer Dayanıklı Taşınır | | | | | | | |
| Filtrele Temizle | | | | | | | |
| Yenile Bakım Detaylarını Göster Bakım Ekle Eski Sicil / Seri No Kaydet Tarihçe Göster Tarihçe Göster Barkod Bas | | | | | | | |
| No | Sicil No | Taşınır-Ürün Kodu | Malzeme Adı | Marka Model | Cinsi | Fiyatı | Seri No |
| 1 | 255.99.2/13/507... | 255.99.2-1 | SEYYAR TANKLAR VE TÜ... | .MARKASIZ | | 130,98 TL | 4325 87 |
| 2 | 255.12.2/13/562... | 255.12.2-1 | BÜRO MALZEMELERİ | .MARKASIZ | | 10,00 TL | |

2-“Kayıt Arama” --> Dayanıklı Taşınır Listesi (bu alanda barkodu Basılacak ürünler teker teker seçilebilir)

| YERLEŞİM BİRİMLERİ BAZINDA DEMİRBAŞ LİSTESİ | | | | | | |
|---|---------|---------------|---------------------------------|--------------|-------------------|--------------------|
| MÜDÜR ODASI Rapor Göster Barkod Bas | | | | | | |
| No | Taşı... | Ürün Kodu | Malzeme Adı | İşlem Mik... | Sicil No | Barkod Basıldı mı? |
| 1 | 255 | 255.2.1.1.4-1 | CEP BİLGİSAYARLARI-981-HD EK... | 1 | 255.2.1/13/207408 | ⊘ |
| 2 | 255 | 255.2.1.1.4-1 | CEP BİLGİSAYARLARI-981-HD EK... | 1 | 255.2.1/13/207409 | ⊘ |

3-“Barkod İşlemleri”--> Barkod Basım Listesi (Bu alanda barkodu Basılacak ürünler topluca seçilebilir)

| Barkod Basım Listesi | | | | | | |
|---|------------------------|----------|---------------|-------------------|--------------------|--|
| Barkod Bas Seçilen Barkodları Bas Seçilenleri A4 Kağıda Bas | | | | | | |
| No | Malzeme Adı | Sicil No | Bulunduğu Yer | Bulunduğu Yer Adı | Barkod Basıldı mı? | |
| 1 | ✓ DİĞER TOPRAK İŞLEME, | | | DEMİRBAŞ | ✓ | |
| 2 | ✓ DİĞER TARIM VE ORMAN | | | DEMİRBAŞ | ✓ | |
| 3 | ✓ ZEMİN HALILARI HALI | | | RY TÜKETİM | ✓ | |
| 4 | ✓ BİLGİ SAKLAMA ÜNİTEL | | | DEMİRBAŞ | ⊘ | |
| 5 | ✓ ANSİKLOPEDİLER KİTAP | | | DEMİRBAŞ | ⊘ | |
| 6 | ✓ DİĞER KİTAPLAR KİTAP | | | DEMİRBAŞ | ⊘ | |
| 7 | ✓ MEVZUAT KİTAPLARI | | | DEMİRBAŞ | ⊘ | |
| 8 | ✓ MEVZUAT KİTAPLARI KA | | | DEMİRBAŞ | ⊘ | |
| 9 | ✓ MEVZUAT KİTAPLARI KA | | | DEMİRBAŞ | ⊘ | |
| 10 | ✓ MEVZUAT KİTAPLARI KA | | | DEMİRBAŞ | ⊘ | |
| 11 | ✓ MEVZUAT KİTAPLARI KA | | | DEMİRBAŞ | ⊘ | |

Kullanıcı yukarıda listelenen ekranlardan herhangi bir ekrandan “Barkod Bas” işlemini gerçekleştirmek istediğinde;

- RFID li barkod basacaksa, kod direk yazıcıya gönderilecektir,

- Normal barkod basacaksa, karşısına aşağıdaki ekran gelecektir. Açılan bu ekranda işaretli butona (yazıcı simgesi) basarak barkod basma işlemini tamamlayacaktır.

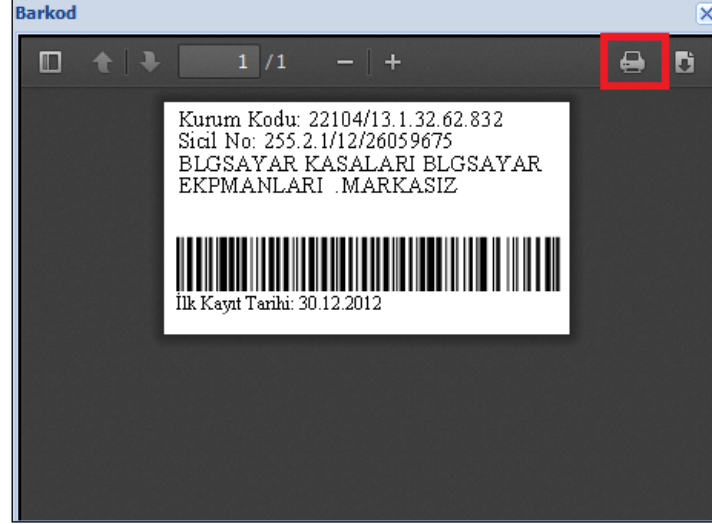

3.1. Toplu Barkod Basma ve Yazdırma

Toplu barkod basma/yazdırma işlemi **Barkod İşlemleri-->Barkod Basım Listesi** ekranından yapılabilmektedir. Toplu barkod basım işlemi için yazdırılacak barkodlar seçilir ve “**Seçilen Barkodları Bas**” butonu tıklanır.

| No | Malzeme Adı | Sicil No | Bulunduğu Yer | Bulunduğu Yer Adı | Barkod Basıldı mı? |
|----|------------------------------------|-------------------|---------------|-------------------|--------------------|
| 1 | DİĞER TOPRAK İŞLEME, HASAT VE ... | 253.2.1/13/213510 | Ambar | DEMİRBAŞ | ✓ |
| 2 | DİĞER TARIM VE ORMANCIKLIK MAKİ... | 253.2.1/13/213509 | Ambar | DEMİRBAŞ | ✓ |
| 3 | ZEMİN HALILARI HALI | 255.1.1/13/213508 | Ambar | RY TÜKETİM | ✓ |
| 4 | BİLGİ SAKLAMA ÜNİTELERİ AAA | 255.7.4/13/213507 | Ambar | DEMİRBAŞ | ✗ |
| 5 | ANSİKLOPEDİLER KİTAPLAR | 255.7.2/13/213506 | Ambar | DEMİRBAŞ | ✗ |

Bu işlem sonucu seçilen barkodları içeren toplu barkod listesi sayfası açılır. Bu sayfada “**Yazdır**” (yazıcı simgesi) butonuna tıklanarak listedeki barkodlar barkod yazıcısına gönderilir.















3.2. A4 Kağıda Toplu Barkod Basma

A4 kağıda toplu barkod basma işlemi **Barkod İşlemleri-->Barkod Basım Listesi** ekranından yapılabilmektedir. Bu seçenek, barkod yazıcısı olmayan kurumların barkodlarını tablo şeklinde A4 kağıda yazdırabilmeleri için eklenmiştir. A4 kağıda toplu barkod çıktısı oluşturma işlemi için yazdırılacak barkodlar seçilir ve **“Seçilen A4 Kağıda Bas”** butonu tıklanır.

| Barkod Basım Listesi | | | | | | |
|---|---|-------------------|---------------|-------------------|-------------------------------------|--|
| Barkod Bas Seilen Barkodları Bas Seilenleri A4 Kağıda Bas | | | | | | |
| No | Malzeme Adı | Sicil No | Bulunduđu Yer | Bulunduđu Yer Adı | Barkod Basıldı mı? | |
| 1 | <input checked="" type="checkbox"/> DİĐER TOPRAK İŐLEME, HASAT VE ... | 253.2.1/13/213510 | Ambar | DEMİRBAŐ | <input checked="" type="checkbox"/> | |
| 2 | <input checked="" type="checkbox"/> DİĐER TARIM VE ORMANCIK MAKİ... | 253.2.1/13/213509 | Ambar | DEMİRBAŐ | <input checked="" type="checkbox"/> | |
| 3 | <input checked="" type="checkbox"/> ZEMİN HALILARI HALI | 255.1.1/13/213508 | Ambar | RY TÜKETİM | <input checked="" type="checkbox"/> | |
| 4 | <input checked="" type="checkbox"/> BİLGİ SAKLAMA ÜNİTELERİ AAA | 255.7.4/13/213507 | Ambar | DEMİRBAŐ | <input type="checkbox"/> | |
| 5 | <input checked="" type="checkbox"/> ANSİKLOPEDİLER KİTAPLAR | 255.7.2/13/213506 | Ambar | DEMİRBAŐ | <input type="checkbox"/> | |

Bu işlem sonucu seçilen barkodlardan tabloyu içeren sayfa açılır. Bu sayfada “Yazdır” butonuna tıklanarak listedeki barkodlar yazdırılır.

| Kurum: 99199/12.1.32.0.932 Es. Sic. No: Seri No: İlk Kay. Tarihi: 26.09.2013 DİĞER TOPRAK İŞLEME, HASAT VE HARMAN MAKİNELERİ MARKASIZ | Kurum: 99199/12.1.32.0.932 Es. Sic. No: Seri No: İlk Kay. Tarihi: 26.09.2013 DİĞER TARIM VE ORMANCILIK MAKİNELERİ VE ALETLERİ MARKASIZ | Kurum: 99199/12.1.32.0.932 Es. Sic. No: Seri No: İlk Kay. Tarihi: 06.09.2013 ZEMİN HALILARI HALI MARKASIZ |
|--|---|---|
|  255 7143/213510 |  255 7113/213509 |  255 7113/213508 |
| Kurum: 99199/12.1.32.0.932 Es. Sic. No: Seri No: İlk Kay. Tarihi: 23.08.2013 BİLGİ SAKLAMA ÜNİTELERİ AAA MARKASIZ AAAA | Kurum: 99199/12.1.32.0.932 Es. Sic. No: Seri No: İlk Kay. Tarihi: 23.08.2013 ANSİKLOPEDİLER KİTAPLAR MARKASIZ | Kurum: 99199/12.1.32.0.932 Es. Sic. No: Seri No: İlk Kay. Tarihi: 23.08.2013 DİĞER KİTAPLAR KİTAP MARKASIZ |
|  255 7443/213507 |  255 7213/213504 |  255 7243/213505 |
| Kurum: 99199/12.1.32.0.932 Es. Sic. No: Seri No: İlk Kay. Tarihi: 23.08.2013 MEVZUAT KİTAPLARI YAZAR: UĞUR SÖKMEN YAZAR MARKASIZ MAL | Kurum: 99199/12.1.32.0.932 Es. Sic. No: Seri No: İlk Kay. Tarihi: 23.08.2013 MEVZUAT KİTAPLARI KANUNLAR MARKASIZ DİĞER MEVZUAT | Kurum: 99199/12.1.32.0.932 Es. Sic. No: Seri No: İlk Kay. Tarihi: 23.08.2013 MEVZUAT KİTAPLARI KANUNLAR MARKASIZ YÖNETMELİKLER |
|  255 7243/213504 |  255 7213/213503 |  255 7243/213502 |
| Kurum: 99199/12.1.32.0.932 Es. Sic. No: Seri No: İlk Kay. Tarihi: 23.08.2013 MEVZUAT KİTAPLARI KANUNLAR MARKASIZ K.H.K. | Kurum: 99199/12.1.32.0.932 Es. Sic. No: Seri No: İlk Kay. Tarihi: 23.08.2013 MEVZUAT KİTAPLARI KANUNLAR MARKASIZ KANUNLAR KULLİYATI | Kurum: 99199/12.1.32.0.932 Es. Sic. No: Seri No: İlk Kay. Tarihi: 23.08.2013 HARİTA, GRAFİK, PLAN VE PAFTALAR MARKASIZ |
|  255 7243/213501 |  255 7213/213500 |  255 7243/213499 |
| Kurum: 99199/12.1.32.0.932 Es. Sic. No: Seri No: İlk Kay. Tarihi: 23.08.2013 MEVZUAT KİTAPLARI MARKASIZ | Kurum: 99199/12.1.32.0.932 Es. Sic. No: Seri No: İlk Kay. Tarihi: 23.08.2013 DİĞER TARIM VE ORMANCILIK MAKİNELERİ | Kurum: 99199/12.1.32.0.932 Es. Sic. No: Seri No: İlk Kay. Tarihi: 23.08.2013 DİĞER TARIM VE ORMANCILIK MAKİNELERİ |

4. Barkod Okuma Ve Sayım İşlemleri

4.1.TKYS Barkod Okuma İşlemleri:

1. Barkod Okuyucu Dosyası Oluşturma

Barkod okuyucu yazılımlarının üreteceği dosya formatı “**json**” olarak belirlenmiştir.

Barkod İşlemleri -- > Yardımcı Dosyalar menüsü ile ulaşılan ekrandan barkod okuyucu yazılımında gerekli olacak “Ambar Listesi”, ”Yerleşim Birimi Listesi” excel

formatında indirilebilmektedir. Ayrıca okuyucudan TKYS sistemine yüklenecek dosya “json” formatında hazırlanacaktır. Örnek dosyaya **Barkod İşlemleri -- > Yardımcı Dosyalar** menüsü ile ulaşılan ekranda “**Örnek Okuyucu Dosyası**” butonuna tıklanarak ulaşılabilmektedir. Barkod okuyucunun çıktısı örnek okuyucu dosyasına uygun olarak hazırlatılmalıdır.



Örnek okuyucu dosyası ve verilerin açıklamaları aşağıda açıklanmıştır.

| | |
|--|---|
| <pre>[{ "tip": 2, "id":76733, "adi":"RY EĞİTİM AMBARI", "liste":[{"sicil":"255.7.1/13/210855"}, {"sicil":"255.7.1/13/210856"}, {"sicil":"255.7.1/13/210857"}], { "tip": 1, "id":76735, "adi":"DENEME", "liste":[{"sicil":"255.7.1/13/210860"}, {"sicil":"255.7.1/13/210861"}, {"sicil":"255.7.1/13/210862"}]] }</pre> | <ul style="list-style-type: none">• Tip: Verinin nerede olduğu bilgisi (0-Lokasyon,2-Ambar)• Id, Adı: Verinin bulunduğu yerin idsi ve adi (Barkod İşlemleri -- > Yardımcı Dosyalar menüsü altındaki Yerleşim Birimi Listesi, Ambar Listesi ile temin edilmektedir.)• Liste: Sicil Numaralarının Listesi |
|--|---|

| | |
|--|--|
| | |
|--|--|

4.2. TKYS Barkod Okuyucu Dosyası Yükleme

Barkod okuyucu işlemleri, **Sayım ve Yıl Sonu İşlemleri -- > Sayım Tutanağı Oluştur** menüsü ile açılan ekranda takip edilmektedir.

”**Sayım Tutanağı Oluştur**” ekranında yıl ve ambar bilgisi seçilerek sayım tutanağı listesi oluşturulmaktadır.

Liste oluşturulduktan sonra listenin sol alt tarafında bulunan “**Barkod Okuyucu Bilgilerini Yükle**” seçeneği aktif hale gelmektedir.

Bu seçenek işaretlenince sayım tutanağı listesine “**Ambar Miktarı(Okuyucu)**”, “**Ortak Zimmet(Okuyucu)**” sütunları eklenmektedir.

| No | Taşınır-Ürün Kodu | Malzeme Adı | Marka Model | Cinsi | Ölçü Birimi | Kayıtlı Ambar Miktarı | Sayım Ambar Miktarı | Amb Mikt (Oku... | Kayıtlı Ortak Zimmet | Sayım Ortak Zimmet | Ortak Zimm (Okuy... |
|----|-------------------|-------------------------|-----------------|--------------------------|-------------|-----------------------|---------------------|------------------|----------------------|--------------------|---------------------|
| 1 | 150.1.1.1-1 | ROLLER KALEMLER | NOKIA | ROLLER | ADET | 22 | | | 0 | | |
| 2 | 150.1.1.1-11 | ROLLER KALEMLER | .MARKASIZ | | ADET | 26 | | | 0 | | |
| 3 | 150.1.1.4-14 | TÜKENMEZ KALEMLER | .MARKASIZ | | ADET | 20 | | | 0 | | |
| 4 | 150.1.4.1.1-1 | FOTOKOPI MAKİNESİ TO... | SHARP | FOTOKOPI MAKİNESİ TON... | ADET | 4 | | | 0 | | |
| 5 | 150.1.4.4.1-1 | YAZICI ŞERİTLERİ | .MARKASIZ | | ADET | 36 | | | 0 | | |
| 6 | 253.2.3.2.99.... | KRİKOLAR | .MARKASIZ | | ADET | 4 | | | 0 | | |
| 7 | 254.1.1.1-1 | MAKAM ARAÇLARI | FIAT 1987 | | ADET | 3 | | | 0 | | |
| 8 | 255.2.1.1.2-1 | DİZÜSTÜ BİLGİSAYARLAR | TOSHIBA ERA95 | | ADET | 3 | | | 1 | | |
| 9 | 255.3.1.2.1-2 | BİLGİSAYAR MASALARI | .MARKASIZ ME... | | ADET | 4 | | | 0 | | |

YIL SONU SAYIM TUTANAĞI

YIL: 2013 AMBAR: RY EĞİTİM AMBARI

Yeni Malzeme Ekle Kaydet Sayım Tutanağı Sil İptal Sayım Mik. Oto. Tamamla Say. Tut. Detay Sil SAYIM TUTANAĞI SONLANDIR

Toplam Kayıt: 9 (G)

Barkod Okuyucu Bilgilerini Yükle

Sayım tutanağı ekranında bulunan “**Barkod Okuyucu Bilgilerini Yükle**” butonuna tıklanarak okuyucu dosyasının yükleneceği ekran açılmaktadır.

| No | Malzeme Adı | Sicil No | Bulunduğu Yer | Bulunduğu Yer Adı | Bulunduğu Yer(O... | Bulunduğu Yer A... | Barkod Basıldı mı? |
|----|---------------------|-------------------|-----------------|-------------------|--------------------|--------------------|--------------------|
| 1 | KRİKOLAR | 253.2.3/13/205469 | Ambar | RY EĞİTİM AMBARI | | | Ø |
| 2 | DİZÜSTÜ BİLGİSAY... | 255.2.1/13/205128 | Yerleşim Birimi | 108-SEKRETERYA | Yerleşim Birimi | 108-SEKRETERYA | Ø |
| 3 | DİZÜSTÜ BİLGİSAY... | 255.2.1/13/205127 | Ambar | RY EĞİTİM AMBARI | | | Ø |
| 4 | DİZÜSTÜ BİLGİSAY... | 255.2.1/13/205126 | Ambar | RY EĞİTİM AMBARI | Ambar | RY EĞİTİM AMBARI | Ø |
| 5 | DİZÜSTÜ BİLGİSAY... | 255.2.1/13/205125 | Ambar | RY EĞİTİM AMBARI | Ambar | RY EĞİTİM AMBARI | Ø |
| 6 | DİZÜSTÜ BİLGİSAY... | 255.2.1/13/205124 | Ambar | RY EĞİTİM AMBARI | Ambar | RY EĞİTİM AMBARI | Ø |
| 7 | KRİKOLAR | 253.2.3/13/205123 | Kişi | Ahmet Yıldız | Ambar | RY EĞİTİM AMBARI | Ø |
| 8 | KRİKOLAR | 253.2.3/13/205122 | Ambar | RY EĞİTİM AMBARI | Ambar | RY EĞİTİM AMBARI | Ø |
| 9 | KRİKOLAR | 253.2.3/13/205121 | Ambar | RY EĞİTİM AMBARI | Ambar | RY EĞİTİM AMBARI | Ø |
| 10 | MAKAM ARAÇLARI | 254.1.1/13/205120 | Ambar | RY EĞİTİM AMBARI | | | Ø |
| 11 | MAKAM ARAÇLARI | 254.1.1/13/205119 | Ambar | RY EĞİTİM AMBARI | | | Ø |
| 12 | MAKAM ARAÇLARI | 254.1.1/13/205118 | Ambar | RY EĞİTİM AMBARI | | | Ø |
| 13 | BİLGİSAYAR MASA... | 255.3.1/13/205117 | Ambar | RY EĞİTİM AMBARI | | | Ø |
| 14 | BİLGİSAYAR MASA... | 255.3.1/13/205116 | Kişi | Barış İlendemli | | | Ø |
| 15 | BİLGİSAYAR MASA... | 255.3.1/13/205115 | Kişi | Barış İlendemli | | | Ø |
| 16 | BİLGİSAYAR MASA... | 255.3.1/13/205114 | Ambar | RY EĞİTİM AMBARI | | | Ø |
| 17 | BİLGİSAYAR MASA... | 255.3.1/13/205113 | Ambar | RY TÜKETİM | | | Ø |

Bu ekranda “Barkod Okuyucu Dosyasını Yükle” tıklanınca okuyucu bilgilerini yükleme işlemi başlatılarak, dosya yükleme ekranı açılmış olacaktır. Dosya yükleme ekranında “Ekle” butonuna tıklanıp dosya seçilerek yüklenmektedir.

| Dosya Gönderimi | | |
|------------------------|-----------|-----|
| Ekle butonuna basınız. | | |
| Durum | Dosya Adı | Not |
| | | |

Dosya yüklendikten sonra bilgiler barkod okuyucu listesindeki okuyucu bilgileri ilgili sütunlara aktarılmaktadır.

4.3. Sayım Tutanağına Aktarma ve Sayım Tutanağı Oluşturma

Barkod okuyucu listesindeki bilgiler “ekle” butonuyla ilgili sütunlara yüklendikten sonra “Sayım tutanağına aktar” işlemi ile okuyucudan gelen veri sayım tutanağına yansıtılarak sayım tutanağı oluşturulur.

Sistemdeki (kayıtlardaki) miktarlar ile barkod okuyucusundan gelen miktarlar sayım miktarlarını doğrulamak amacıyla kullanılmaktadır.

Aktarılan veri ile mevcut verinin eşleşmediği satırlar sistem tarafından otomatik olarak işaretlenerek, kullanıcının kontrol etmesi sağlanmaktadır.

| No | Taahhüt-Ürün Kodu | Malzeme Adı | Marka Model | Cinsi | Ölçü Birimi | Kayıtlı Ambar Miktarı | Sayım Ambar Miktarı | Amb Mikt (Oku... | Kayıtlı Ortak Zimmet | Sayım Ortak Zimmet | Ortak Zimm (Okuy... | Kişiy Zimmet | Fazla Miktar | Noksan Miktar |
|----|-------------------|-------------------------|---------------|--------------------------|-------------|-----------------------|---------------------|------------------|----------------------|--------------------|---------------------|--------------|--------------|---------------|
| 1 | 150.1.1.1-1 | ROLLER KALEMLER | NOKIA | ROLLER | ADET | 22 | | | 0 | | | 0 | | |
| 2 | 150.1.1.1-11 | ROLLER KALEMLER | .MARKASIZ | | ADET | 26 | | | 0 | | | 0 | | |
| 3 | 150.1.1.4-14 | TÜKENMEZ KALEMLER | .MARKASIZ | | ADET | 20 | | | 0 | | | 0 | | |
| 4 | 150.1.4.1.1-1 | FOTOKOPİ MAKİNESİ TO... | SHARP | FOTOKOPİ MAKİNESİ TON... | ADET | | | | 0 | | | 0 | | |
| 5 | 150.1.4.4.1-1 | YAZICI ŞERİTLERİ | .MARKASIZ | | ADET | 36 | | | 0 | | | 0 | | |
| 6 | 253.2.3.2.99.... | KRİKOLAR | .MARKASIZ | | ADET | 4 | 3 | 3 | 0 | | | 0 | | 1 |
| 7 | 254.1.1.1-1 | MAKAM ARAÇLARI | FIAT 1987 | | ADET | 3 | | | 0 | | | 0 | | |
| 8 | 255.2.1.1.2-1 | DİZÜSTÜ BİLGİSAYARLAR | TOSHIBA ERA95 | | ADET | 3 | 3 | 3 | 1 | 1 | 1 | 0 | | |